

Circonscriptions de l'éducation nationale dans le département de l'Isère et communes d'implantation des écoles publiques du 1er degré

Année scolaire 2021-2022

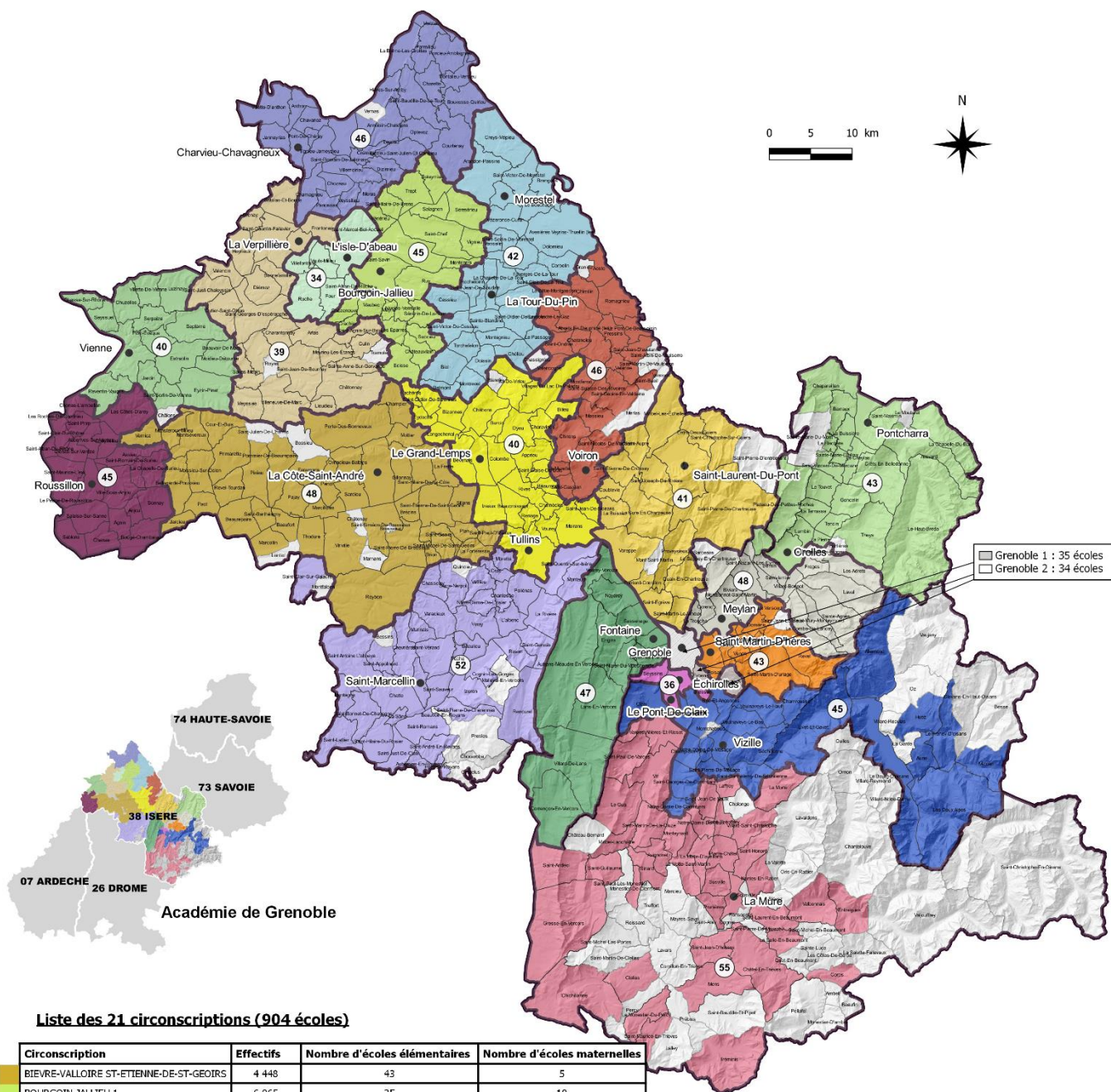

Liste des 21 circonscriptions (904 écoles)

| Circonscription | Effectifs | Nombre d'écoles élémentaires | Nombre d'écoles maternelles |
|---|----------------|------------------------------|-----------------------------|
| BIEVRE-VALLOIRE ST-ETIENNE-DE-ST-GEOIRS | 4 448 | 43 | 5 |
| BOURGOIN JALLIEU 1 | 6 065 | 35 | 10 |
| BOURGOIN JALLIEU 2 | 5 683 | 22 | 12 |
| BOURGOIN JALLIEU 3 | 5 641 | 28 | 11 |
| FONTAINE-VERCORS | 5 318 | 26 | 21 |
| GRENOBLE 1 | 7 294 | 22 | 13 |
| GRENOBLE 2 | 5 731 | 20 | 14 |
| GRENOBLE 3 | 5 548 | 18 | 18 |
| GRENOBLE 4 | 4 443 | 34 | 11 |
| GRENOBLE 5 | 5 829 | 29 | 19 |
| GRENOBLE-MONTAGNE | 4 390 | 45 | 10 |
| HAUT-GRESIVAUDAN CROLLES | 5 190 | 27 | 16 |
| LA TOUR DU PIN | 5 396 | 36 | 6 |
| PONT DE CHERUY | 7 456 | 36 | 10 |
| SAINT MARCELLIN | 3 911 | 44 | 8 |
| SAINT-MARTIN D'HERES | 5 500 | 23 | 20 |
| VIENNE 1 | 6 325 | 25 | 15 |
| VIENNE 2 | 5 134 | 29 | 16 |
| VOIRON 1 | 5 376 | 31 | 9 |
| VOIRON 2 | 5 071 | 32 | 14 |
| VOIRON 3 | 5 700 | 28 | 13 |
| TOTAL | 115 449 | 633 | 271 |

Légende

- Contour de circonscription
- Commune sans école publique
- Nombre d'écoles par circonscription

Source fond de carte : IGN - BD TOPO 2016 - INSEE 2021
Source de données : RAMSESE - DSDEN 38

Constat validé du 08/10/2021

Édité le 15-10-2021 par le SESPEG - Pôle scolarité

| Département | Circonscriptions | Ecoles |
|-----------------------------------|--|--|
| Isère | 0381615Z - IEN GRENOBLE 1 | 0380580Z E.E. GRAND CHATELET GRENOBLE |
| | 0381615Z - IEN GRENOBLE 1 | 0382076A E.E. JEAN RACINE GRENOBLE |
| | 0381615Z - IEN GRENOBLE 1 | 0382712S E.E. LUCIE AUBRAC GRENOBLE |
| | 0381615Z - IEN GRENOBLE 1 | 0382925Y E.E. ANTHOARD GRENOBLE |
| | 0381616A - IEN GRENOBLE 2 | 0380113S E.E. ANATOLE FRANCE GRENOBLE |
| | 0381616A - IEN GRENOBLE 2 | 0382059G E.E. LES BUTTES GRENOBLE |
| | 0381616A - IEN GRENOBLE 2 | 0382286D E.E. BIZANET GRENOBLE |
| | 0381616A - IEN GRENOBLE 2 | 0382935J E.E. LE VERDERET GRENOBLE |
| | 0381617B - IEN GRENOBLE 3 | 0382968V E.E. MARCEL CACHIN ECHIROLLES |
| | 0381617B - IEN GRENOBLE 3 | 0383051K E.E. J.P. MARAT ECHIROLLES |
| | 0381617B - IEN GRENOBLE 3 | 0383099M E.E. AUGUSTE DELAUNE ECHIROLLES |
| | 0381617B - IEN GRENOBLE 3 | 0383136C E.E. ILES DE MARS PONT DE CLAIX |
| | 0381620E - IEN ST-MARTIN D'HERES | 0382931E E.E. CONDORCET ST MARTIN D HERES |
| | 0381620E - IEN ST-MARTIN D'HERES | 0383013U E.E. HENRI BARBUSSE ST MARTIN D HERES |
| | 0381620E - IEN ST-MARTIN D'HERES | 0383014V E.E. J.J. ROUSSEAU DOMENE |
| | 0381621F - IEN BOURGOIN JALLIEU 1 | 0382180N E.E. J. ROSTAND BOURGOIN JALLIEU |
| | 0381621F - IEN BOURGOIN JALLIEU 1 | 0382453K E.E. DU BOURG ST CHEF |
| | 0381621F - IEN BOURGOIN JALLIEU 1 | 0382694X E.E. CL. CHARY BOURGOIN JALLIEU |
| | 0381621F - IEN BOURGOIN JALLIEU 1 | 0382817F E.E. L. MICHEL BOURGOIN JALLIEU |
| | 0381622G - IEN SAINT MARCELLIN | 0381468P E.E. LA MAYETTE VINAY |
| | 0381622G - IEN SAINT MARCELLIN | 0382299T E.E. CENTRE ST MARCELLIN |
| | 0381622G - IEN SAINT MARCELLIN | 0382313H E.E. LA PLAINE ST MARCELLIN |
| | 0381623H - IEN PONT DE CHERUY | 0380313J E.E. LES CINQ CHEMINS CHAVANOS |
| | 0381623H - IEN PONT DE CHERUY | 0380756R E.E. LA GRANDE PRAIRIE MONTALIEU VERCIEU |
| | 0381623H - IEN PONT DE CHERUY | 0382128G E.M. RAOUL DUFY TIGNIEU JAMEYZIEU |
| | 0381623H - IEN PONT DE CHERUY | 0383162F E.E. JEAN ASTULFONI PONT DE CHERUY |
| | 0381624J - IEN VIENNE 1 | 0380125E E.E. LAFAYETTE VIENNE |
| | 0381624J - IEN VIENNE 1 | 0382189Y E.E. JACQUES YVES COUSTEAU PONT EVEQUE |
| | 0381624J - IEN VIENNE 1 | 0382296P E.E. JEAN MOULIN VIENNE |
| | 0381624J - IEN VIENNE 1 | 0383065A E.E. JEAN JAURES VIENNE |
| | 0381626L - IEN VOIRON 1 | 0382124C E.E. LE GRAND LEMPS |
| | 0381626L - IEN VOIRON 1 | 0382298S E.E. LIBERATION RIVES SUR FURE |
| | 0381626L - IEN VOIRON 1 | 0383154X E.E. SIMONE VEIL MOIRANS |
| | 0382029Z - IEN GRENOBLE-MONTAGNE | 0381923J E.E. MONESTIER DE CLERMONT |
| | 0382029Z - IEN GRENOBLE-MONTAGNE | 0382242F E.E. LES BASTIONS LA MURE D ISERE |
| | 0382029Z - IEN GRENOBLE-MONTAGNE | 0382294M E.E. CHARLES MALLERIN VARGES ALLIERES CEDEX |
| | 0382063L - IEN VOIRON 2 | 0381889X E.E. JEAN MOULIN VOIRON |
| | 0382063L - IEN VOIRON 2 | 0382247L E.E. JULES FERRY VOIRON |
| | 0382063L - IEN VOIRON 2 | 0382596R E.E. LUCIEN MORARD LE PONT DE BEAUVOISIN |
| | 0382168A - IEN FONTAINE-VERCORS | 0381771U E.E. ANATOLE FRANCE FONTAINE |
| | 0382168A - IEN FONTAINE-VERCORS | 0382646V E.E. VERCORS SEYSSINET PARISSET |
| | 0382168A - IEN FONTAINE-VERCORS | 0382900W E.E. LES LECHES VILLARD DE LANS |
| 0382168A - IEN FONTAINE-VERCORS | 0383038W E.E. ROBESPIERRE FONTAINE | |
| 0382490A - IEN BOURGOIN JALLIEU 2 | 0382709N E.E.A. LES CHARDONNERETS L ISLE D ABEAU | |
| 0382490A - IEN BOURGOIN JALLIEU 2 | 0382795G E.E. LE RUISSEAU VILLEFONTAINE | |
| 0382490A - IEN BOURGOIN JALLIEU 2 | 0383033R E.E. CHRISTOPHE COLOMB VILLEFONTAINE | |
| 0382502N - IEN VIENNE 2 | 0382458R E.E. HENRI WALLON ROUSSILLON | |
| 0382502N - IEN VIENNE 2 | 0382564F E.E. FLOREAL SALAISE SUR SANNE | |
| 0382502N - IEN VIENNE 2 | 0383153W E.E. PORT VIEUX ST MAURICE L EXIL | |
| 0382755N - IEN LA TOUR DU PIN | 0382928B E.E. VICTOR HUGO MORESTEL | |
| 0382755N - IEN LA TOUR DU PIN | 0383010R E.E. CIERS LES AVENIERES VEYRINS THUE | |
| 0382755N - IEN LA TOUR DU PIN | 0383101P E.E. THEVENON LA TOUR DU PIN | |

| Département | Circonscriptions | Ecoles |
|---------------|-------------------------------------|---|
| Isère (suite) | 0382891L - IEN BIEVRE-VALLOIRE | 0380181R E.E. GAMBETTA BEAUREPAIRE |
| | 0382891L - IEN BIEVRE-VALLOIRE | 0380380G E.E. LA COTE ST ANDRE |
| | 0382891L - IEN BIEVRE-VALLOIRE | 0382071V E.E. ST ETIENNE DE ST GEOIRS |
| | 0382991V - IEN GRENOBLE 5 | 0382060H E.E. GRAND PRE - BUCLOS MEYLAN |
| | 0382991V - IEN GRENOBLE 5 | 0382468B E.E. LES DAUPHINS BERNIN |
| | 0382991V - IEN GRENOBLE 5 | 0383151U E.E. LIBERATION VILLARD BONNOT |
| | 0382992W - IEN HAUT-GRESIVAUDAN | 0382078C E.E. LA CASCADE CROLLES |
| | 0382992W - IEN HAUT-GRESIVAUDAN | 0382319P E.E. VILLARD BENOIT PONTCHARRA |
| | 0382992W - IEN HAUT-GRESIVAUDAN | 0382605A E.E. LES TROIS COURS LE TOUVET |
| | 0383048G - IEN GRENOBLE 4 / DSDEN38 | 0381479B E.E. LE CHATEAU VIZILLE |
| | 0383048G - IEN GRENOBLE 4 / DSDEN38 | 0381931T E.E. LE MARRONNIER LE BOURG D OISANS |
| | 0383048G - IEN GRENOBLE 4 / DSDEN38 | 0382184T E.E. CENTRE CLaix |
| | 0383262P - IEN BOURGOIN JALLIEU 3 | 0381061X E.E. JEAN DE LA FONTAINE ST JEAN DE BOURNAY |
| | 0383262P - IEN BOURGOIN JALLIEU 3 | 0382137S E.E. LES MARRONNIERS SAINT QUENTIN FALLAVIER |
| | 0383262P - IEN BOURGOIN JALLIEU 3 | 0382477L E.E. JEAN JAURES LA VERPILLIERE |
| | 0383407X - IEN VOIRON 3 | 0381023F E.E. PREDIEU ST EGREVE |
| | 0383407X - IEN VOIRON 3 | 0381085Y E.E. LE BOURG ST LAURENT DU PONT |
| | 0383407X - IEN VOIRON 3 | 0381587U E.E. STRAVINSKI VOREPPE |